

Sampson COUNTY

2023 NC DATA CARD

NORTH CAROLINA

Child population: 2,850,460
 Percent under age six: 24%
 Number of live births: 120,501

SAMPSON

Child population: 18215
 Percent under age six: 25%
 Number of live births: 801

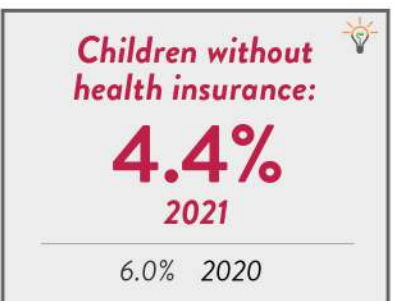
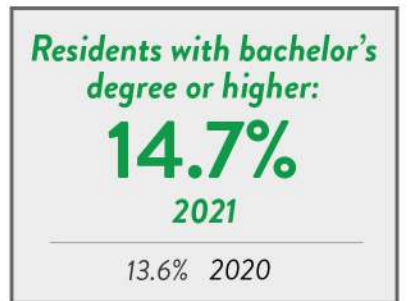
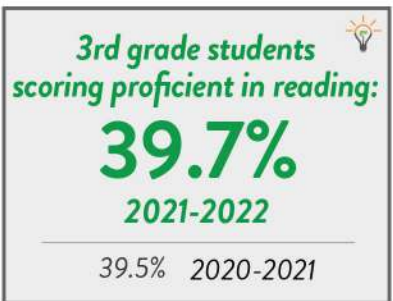
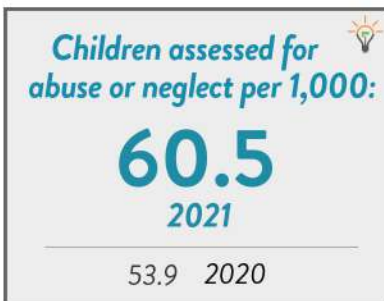
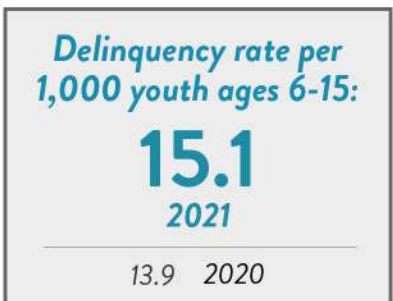
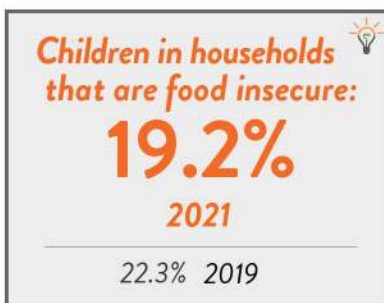
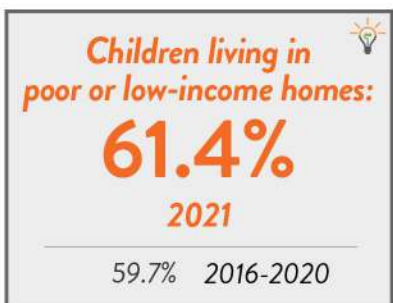
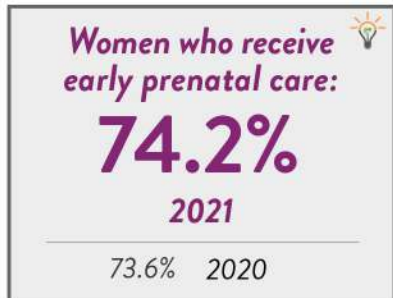

NC Pathways to Grade-Level Reading Measures of Success.
 Learn more at:
buildthefoundation.org/pathways



*Percentage is not reported if it is greater than 95% or less than 5%

For complete data notes and sources, visit ncchild.org
 Contact Luna Homsy at luna@ncchild.org with any questions.

Sampson CONDADO

2023 NC TARJETA DE DATOS

CAROLINA DEL NORTE

Población infantil: 2,850,460
 Porcentaje de niños
 menores de seis años: 24%
 Número de niños
 nacidos vivos: 120,501

SAMPSON

Población infantil:
 18215
 Porcentaje de niños
 menores de seis años: 25%
 Número de niños
 nacidos vivos: 801



UN BUEN
COMIENZO





SEGURIDAD
ECONÓMICA
FAMILIAR



APOYO DE LOS
HOGARES Y
COMUNIDADES

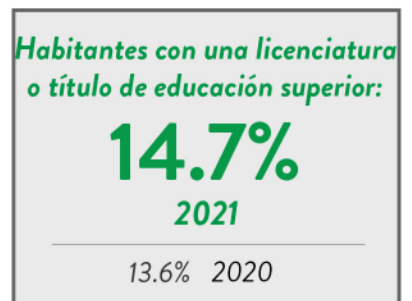

EDUCACIÓN DE
ALTA CALIDAD



SALUD Y
BIENESTAR



Criterios de éxito de NC Pathways para alcanzar un nivel de lectura correspondiente con su grado. Más información: buildthefoundation.org/pathways



*El porcentaje no se reporta si es superior al 95% o inferior al 5%

Para consultar todos los datos y fuentes, visite www.ncchild.org.

Para cualquier pregunta, comuníquese con Luna Homsí: luna@ncchild.org